

NUOVO BANDO 2019



OGGETTO:

ALLEGATO PLANIMETRIE PROCEDURA NEGOZIATA PER AFFIDAMENTO DEL "SERVIZIO DI GESTIONE/APERTURA/CHIUSURA, DEL MUSEO DEL FIORE (FLORISEUM) CENTRO DI VALORIZZAZIONE E PROMOZIONE CULTURA FLOROVIVAISTICA E PAESAGGIO DELLA RIVIERA PER LA DURATA DI ANNI 3 (TRE), DELL'ANNESSO BAR E DEL PADIGLIONE PEDRIALI - COMPRESO ALLESTIMENTO BAR".

MUSEO DEL FIORE - PIANO TERRA (FUORI SCALA)

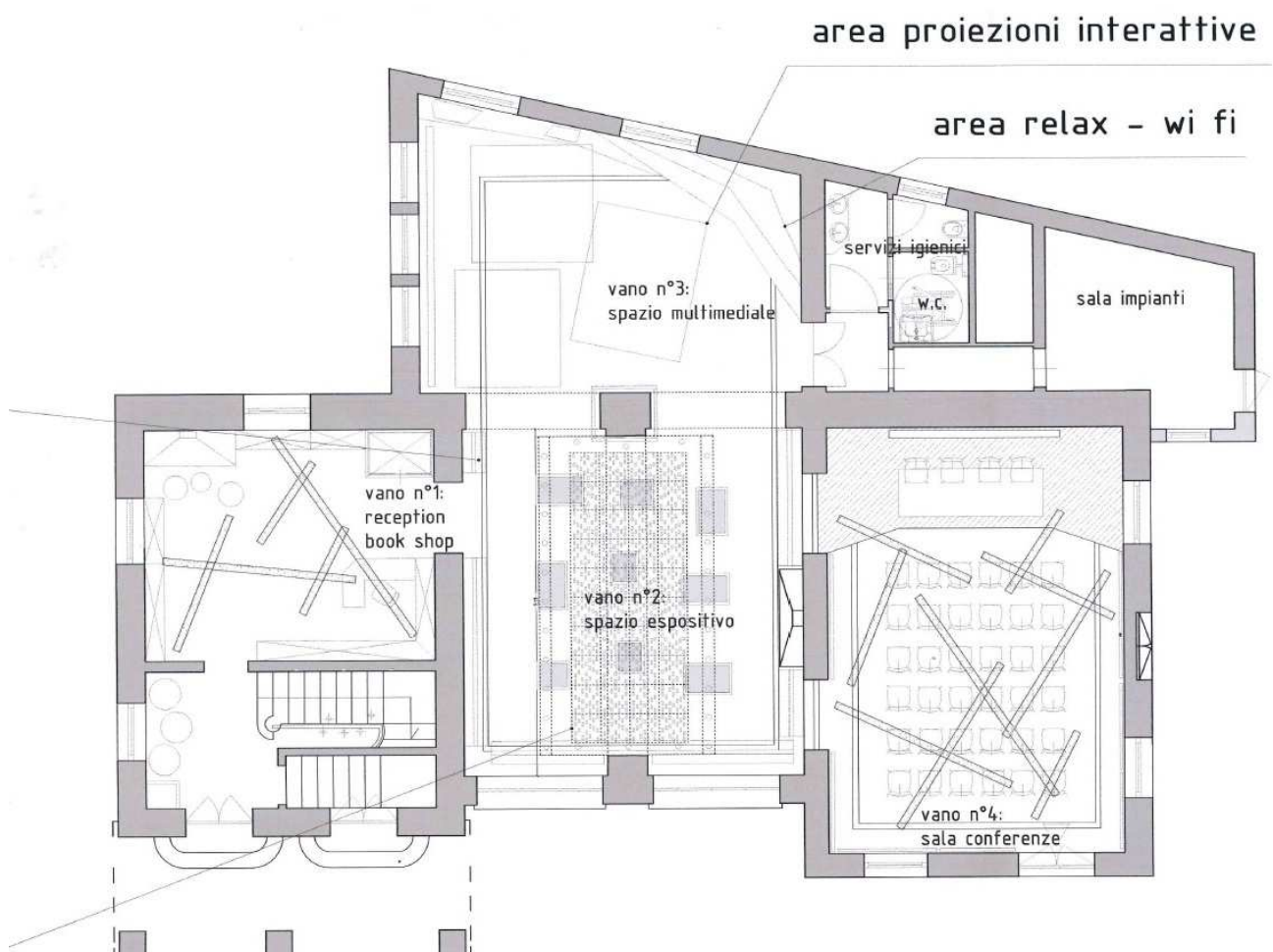

MUSEO DEL FIORE - PIANO PRIMO (FUORI SCALA)

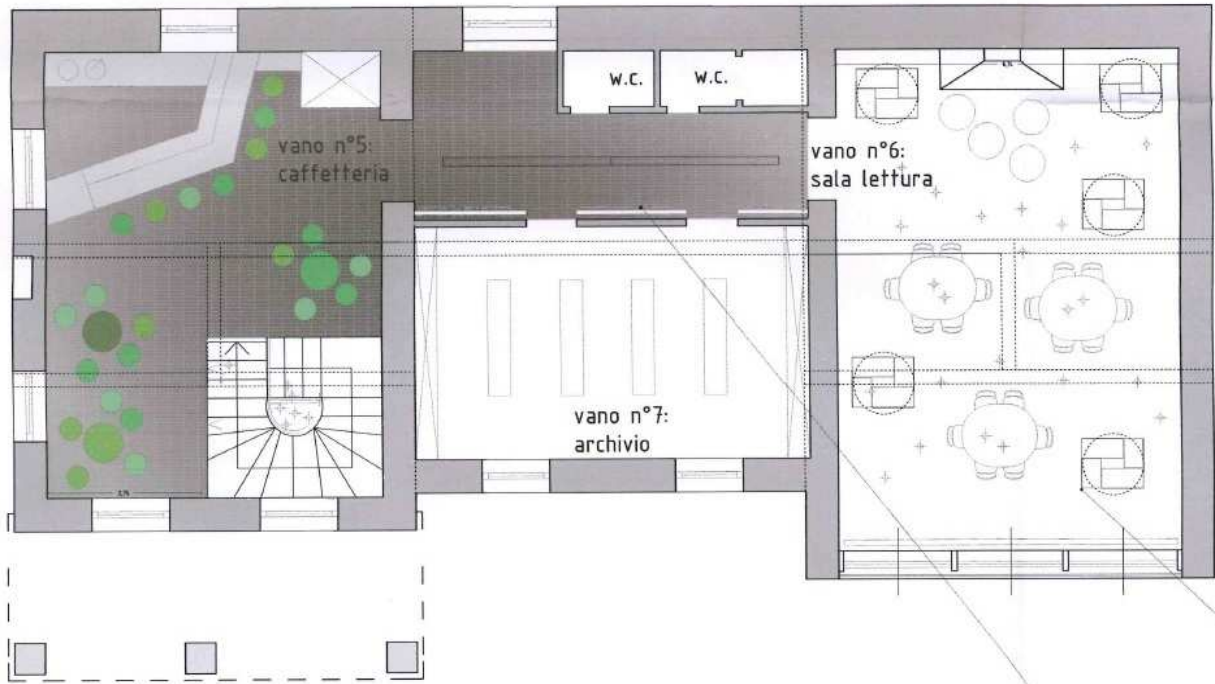

PIANTA PIANO PRIMO Sc. 1:100

PADIGLIONE PEDRIALI (FUORI SCALA)

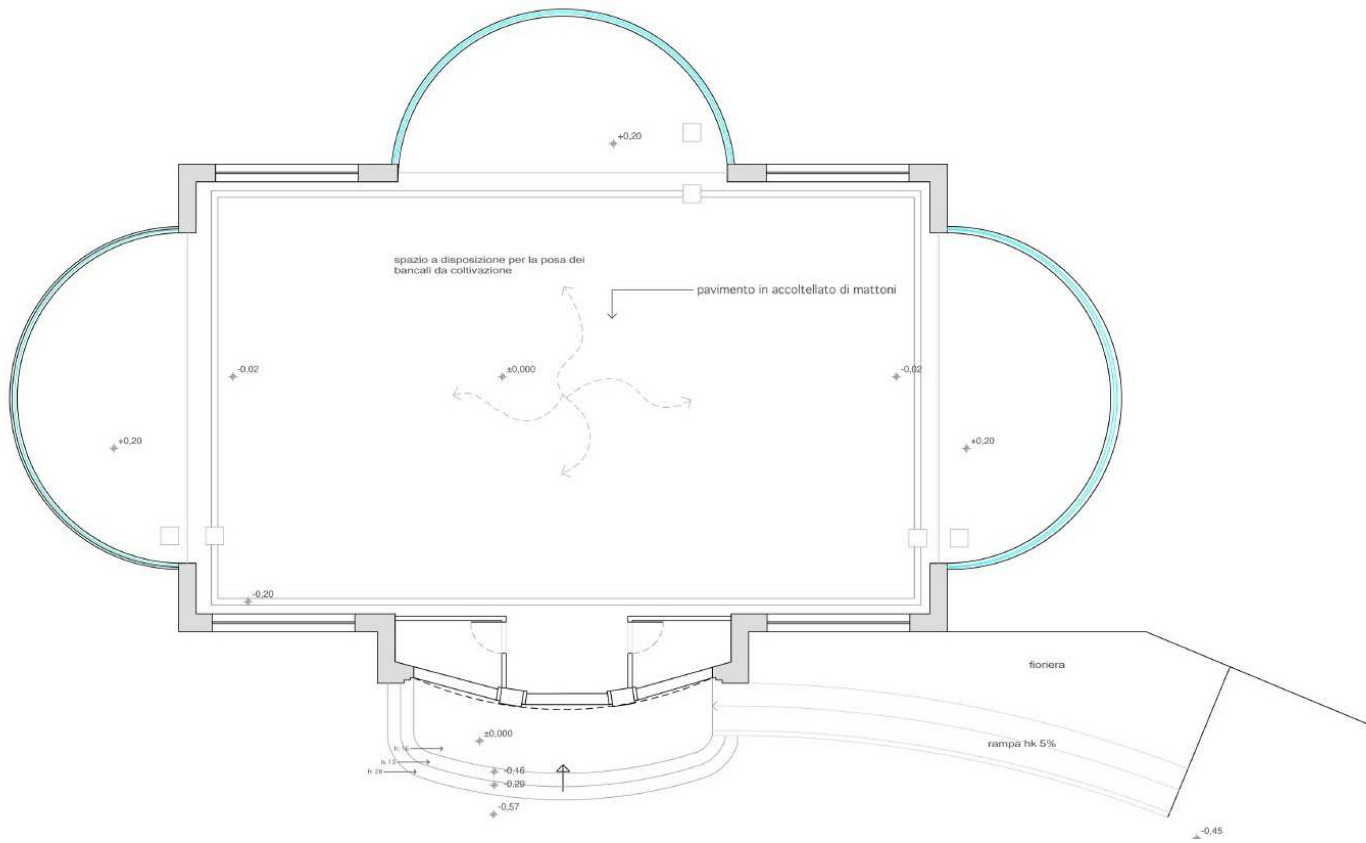

Sanremo, 05/02/2019

Il Dirigente del Settore
Ing. Danilo Burastero
(DOCUMENTO FIRMATO
DIGITALMENTE)

Il Responsabile del servizio
Arch. Laura di Aichelburg
(DOCUMENTO FIRMATO
DIGITALMENTE)